

Desserte du lycée professionnel de Pont de Buis

Livret horaires 2020/2021



Les horaires et les itinéraires des lignes figurant dans ce livret sont susceptibles d'évoluer, y compris en cours d'année scolaire.

<http://www.breizhgo.bzh>

Mise à jour : le 19/03/2021

3134 : Châteaulin – Pont de Buis

3135/3176/6010 : Quimper – Pont de Buis

3141 : Brest – Pont de Buis

CAT Transdev : 02 98 90 68 40

Ligne 3134: Châteaulin - Pont-de-Buis - Lopérec

| Jours de Fonctionnement | MMeJV | L | Jours de Fonctionnement | LMJ | Me | V |
|-----------------------------------|-------|-------|-----------------------------------|-------|-------|-------|
| CHATEAULIN, Lycée Jean Moulin | 07:55 | 08:55 | LOPEREC, Le Nivot | 16:50 | 15:50 | 15:40 |
| PONT-DE-BUIS, Lycée Professionnel | 08:10 | 09:12 | LOPEREC, Bourg | 17:00 | 16:00 | 15:50 |
| LOPEREC, Bourg | 08:20 | 09:23 | PONT-DE-BUIS, Lycée Professionnel | 17:10 | 16:10 | 16:10 |
| LOPEREC, Le Nivot | 08:30 | 09:32 | CHATEAULIN, Lycée Jean Moulin | 17:25 | / | 16:25 |
| | | | CHATEAULIN, Saint Louis | / | 16:25 | / |

Mise à jour: 19/03/2021

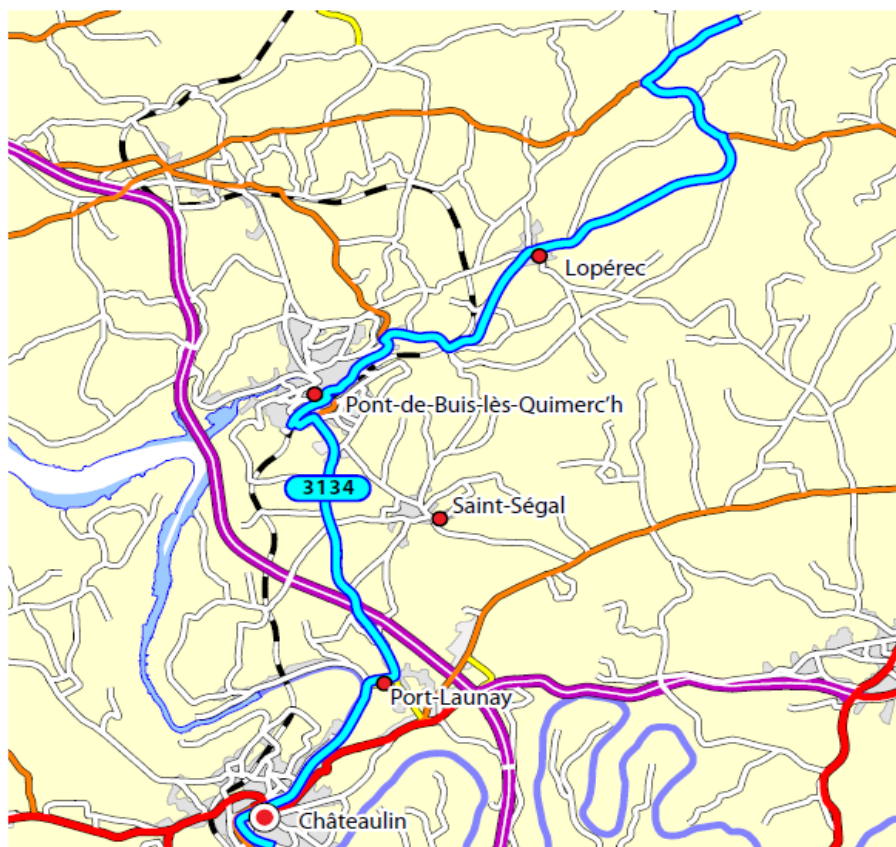

Les horaires et les itinéraires des lignes sont susceptibles d'évoluer, y compris en cours d'année scolaire.

Accès aux autocars :

Arriver à l'arrêt quelques minutes avant l'horaire (5 minutes étant un minimum).

Rester bien visible dans l'abribus ou à côté du poteau d'arrêt. Faire signe au conducteur.

Présenter son titre d'abonnement ou s'acquitter d'un ticket unitaire.

Vous avez l'obligation de boucler votre ceinture de sécurité.

Les déplacements dans l'autocar sont interdits en circulation.



CAT Transdev : 02 98 90 68 40

Inscription: www.breizhgo.bzh
02 99 300 300

Quimper - Lycée Professionnel de PONT DE BUIS

Service scolaire n°3135

ALLER - Lundi

| | |
|--|--------------|
| QUIMPER, Gare Routière SNCF | 08:10 |
| BRIEC, Aire de covoiturage | 08:26 |
| CHÂTEAULIN, Lycée St Louis | 08:50 |
| CHÂTEAULIN, Lycée Jean Moulin | 09:00 |
| PONT-DE-BUIS, Lycée Professionnel | 09:10 |

Service scolaire n°6010

ALLER - Mardi, Mercredi, Jeudi et Vendredi

| | |
|--|--------------|
| QUIMPER, Gare Routière SNCF | 07:15 |
| BRIEC, Aire de covoiturage | 07:31 |
| CHATEAULIN, Echangeur du Pouillot | 07:50(1) |
| PLEYBEN, Lycée Professionnel | 07:55 |
| PLEYBEN, Maison Familiale | 07:58 |

(1) Correspondance au Pouillot avec la navette 6011 à destination du LEP de Pont de Buis.

Horaires de la navette 6011:

| | |
|--|--------------|
| CHATEAULIN, Echangeur du Pouillot | 07:50 |
| PONT-DE-BUIS, Lycée Professionnel | 08:00 |

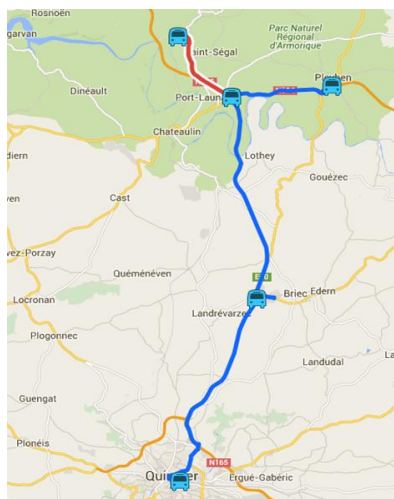

Service scolaire n°3176

RETOUR - Vendredi

| | |
|--|--------------|
| LOPEREC, Lycée Le Nivot | 13:20 |
| PONT DE BUIS, Lycée professionnel | 13:30 |
| CHÂTEAULIN, Echangeur du Pouillot | 13:40 |
| BRIEC, Aire de covoiturage | 14:00 |
| QUIMPER, Gare Routière SNCF | 14:20 |

Le vendredi à 16h10, 3134 Pont de Buis - Chateaulin puis à la gare routière de Jean Moulin (quai 7) à 16h30 3135 Chateaulin - Quimper.

Service scolaire n°6010

RETOUR - Lundi, Mardi, Jeudi

| | |
|--|--------------|
| PONT-DE-BUIS, Lycée Professionnel | 17:10 |
| PLEYBEN, Lycée Professionnel | 17:30 |
| PLEYBEN, Maison Familiale | 17:34 |
| BRIEC, Aire de covoiturage | 17:50 |
| QUIMPER, Gare Routière SNCF | 18:05 |

Service scolaire n°6010

RETOUR - Mercredi

| | |
|--|--------------|
| PONT-DE-BUIS, Lycée Professionnel | 16:30 |
| PLEYBEN, Lycée Professionnel | 16:45 |
| PLEYBEN, Maison Familiale | 16:50 |
| BRIEC, Aire de covoiturage | 17:10 |
| QUIMPER, Gare Routière SNCF | 17:30 |

Mise à jour : 19/03/2021

Les horaires et les itinéraires des lignes sont susceptibles d'évoluer, y compris en cours d'année scolaire.

Accès aux autocars:

- Arriver à l'arrêt quelques minutes avant l'heure (5 minutes étant un minimum).
- Rester bien visible dans l'abribus ou à côté du poteau d'arrêt. Faire signe au conducteur.
- Présenter son titre d'abonnement ou s'acquitter d'un ticket unitaire.
- Vous avez l'obligation de boucler votre ceinture de sécurité.
- Les déplacements dans l'autocar sont interdits en circulation.

CAT Brest 02.98.44.60.60

Ligne 3141: Brest - Pont de Buis - Pleyben

| Jours de fonctionnement | L | Jours de fonctionnement | V |
|-----------------------------------|-------|------------------------------|-------|
| BREST, Gare Routière SNCF | 08:00 | PLEYBEN, Lycée Professionnel | 16:05 |
| DAOULAS, Echangeur | 08:20 | PLEYBEN, Maison Familiale | 16:15 |
| PONT-DE-BUIS, Lycée professionnel | 08:45 | DAOULAS, Echangeur | 16:37 |
| PLEYBEN, LEP | 09:05 | BREST, Gare Routière SNCF | 17:05 |
| PLEYBEN, MFR | 09:08 | | |

Mise à jour : 19/03/2021

Retour du Lycée Professionnel de Pont de Buis vers Brest :

Prendre le train (gare attenante au lycée) ou attendre 16h10 pour prendre le car 3134 vers Châteaulin lycée Jean Moulin (arrivée à 16h25) puis correspondance avec le car 3159 à 16h45 au lycée Jean Moulin pour une arrivée à la gare routière de Brest prévue à 17h55

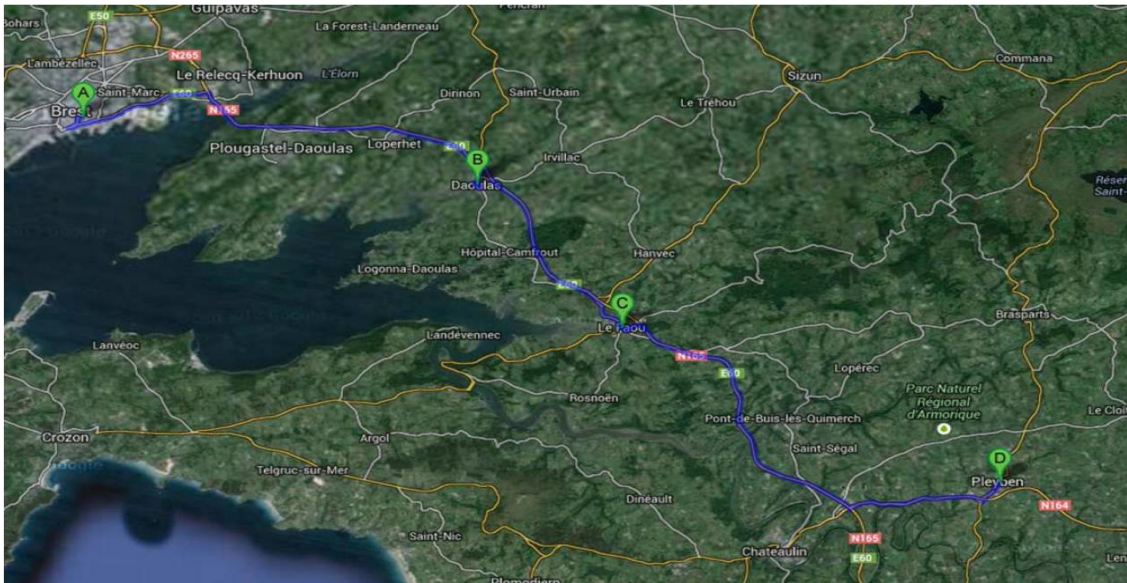

Les horaires et les itinéraires des lignes sont susceptibles d'évoluer, y compris en cours d'année scolaire.

Accès aux autocars :

- Arriver à l'arrêt quelques minutes avant l'horaire (5 minutes étant un minimum).
- Rester bien visible dans l'abribus ou à côté du poteau d'arrêt. Faire signe au conducteur.
- Présenter son titre d'abonnement ou s'acquitter d'un ticket unitaire.
- Vous avez l'obligation de boucler votre ceinture de sécurité.
- Les déplacements dans l'autocar sont interdits en circulation.

BREIZHGO

Le réseau de transport public 100% Bretagne

Inscriptions

www.breizhgo.bzh

Rubrique Transport scolaire / en Finistère



Services opérés par



CAT Transdev

Quimper : 02 98 90 68 40

Brest : 02 98 44 60 60

www.finistere.transdev-bretagne.com